Organisatorisches

Veranstaltungsort
Universitätsklinikum Würzburg
Hörsaal ZOM – Haus A1 – Ebene 0
Oberdürrbacher Straße 6, 97080 Würzburg

Organisation
Prof. Dr. Thorsten Bley, Dr. Jan-Peter Grunz
Institut für Diagnostische und Interventionelle Radiologie
Universitätsklinikum Würzburg

Veranstalter
Radiologie Akademie Würzburg e.V.

Wissenschaftliche Leitung
Prof. Dr. Thorsten Bley und Dr. Jan-Peter Grunz

Zertifizierung
Bayerische Landesärztekammer
Akademie für Fort- und Weiterbildung in der Radiologie
der Deutschen Röntgengesellschaft e. V.
12.04.2024 – 8 CME Punkte, Kat. A
13.04.2024 – 3 CME Punkte, Kat. A

Anmeldung zur Veranstaltung per E-Mail an:
Claudia Rapps, Telefon: 0931 201-34001 oder
Christina Endriß, Telefon: 0931 201-34004
E-Mail: rawue@ukw.de

Teilnahmegebühr

Symposium (vor Ort oder Online):

Fachärztinnen und Fachärzte	250,– €
Assistenzärztinnen und Assistenzärzte	150,– €

Arthrographie-Kurs (Hands-on):

Fachärztinnen und Fachärzte	120,– €
Assistenzärztinnen und Assistenzärzte	80,– €

Gesellschaftsabend:

Fachärztinnen und Fachärzte	100,– €
Assistenzärztinnen und Assistenzärzte	65,– €

Informationen zum Umgang mit Ihren Daten bei Veranstaltungen finden Sie unter www.ukw.de/recht/datenschutz

Anreise

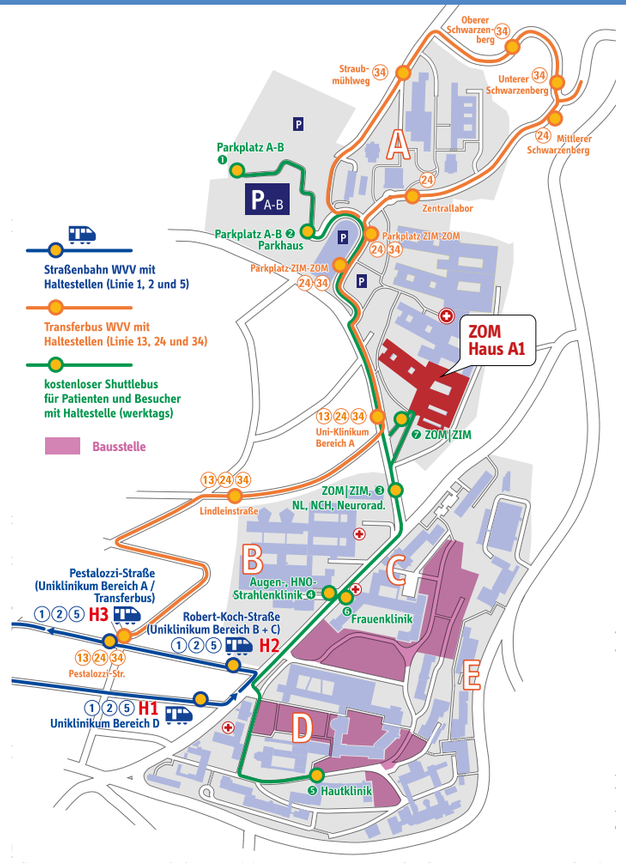

Weitere Informationen zur Anreise und zu Parkmöglichkeiten im Internet: **www.ukw.de/anreise**

Corona-Schutzkonzept:
Es gelten die zum Zeitpunkt der Veranstaltung aktuellen Hygiene- und Sicherheitsschutzmaßnahmen.

Besuchen Sie unsere Homepage:
www.ukw.de/radiologie

Moderator*innen und Vortragende

Prof. Dr. Thorsten Bley
Universitätsklinikum Würzburg

PD Dr. Torsten Diekhoff
Charité – Universitätsmedizin Berlin

Dr. Miriam Frenken
Universitätsklinikum Düsseldorf

Dr. Matthias Fröhlich
Universitätsklinikum Würzburg

Prof. Dr. Alexandra Gersing
LMU Klinikum München

Dr. Jan-Peter Grunz
Universitätsklinikum Würzburg

Dr. Konstanze Guggenberger
Universitätsklinikum Würzburg

Dr. Timo Heintel
Universitätsklinikum Würzburg

Dr. Silvia Herbold
Universitätsklinikum Würzburg

Prof. Dr. Rolf Janka
Universitätsklinikum Erlangen

Prof. Dr. Franziska Jundt
Universitätsklinikum Würzburg

Prof. Dr. Karl-Friedrich Kreitner
Universitätsklinikum Mainz

Dr. Karsten Luetkens
Universitätsklinikum Würzburg

Prof. Dr. Martin Mack
Gemeinschaftspraxis Radiologie München

Prof. Dr. Rainer Meffert
Universitätsklinikum Würzburg

Dr. Theresa Patzer
Universitätsklinikum Würzburg

Prof. Dr. Mirko Pham
Universitätsklinikum Würzburg

PD Dr. Paul Reidler
LMU Klinikum München

Prof. Dr. Rainer Schmitt
Universitätsklinikum Würzburg und München

Prof. Dr. Reto Sutter
Universitätsklinik Balgrist – Zürich

Dr. Annette Thurner
Universitätsklinikum Würzburg

Prof. Dr. Michael Uder
Universitätsklinikum Erlangen

Prof. Dr. Simon Veldhoen
Charité – Universitätsmedizin Berlin

Mit freundlicher Unterstützung von

Bayer 2.000 €	BRACCO 1.500 €	GLEAMER 1.000 €	Guerbet 1.500 €
bender GROUPE b.e.imaging 1.000 €	NORAS MRI PRODUCTS 500 €	NOVARTIS 1.500 €	RAPID Biomedical 500 €
PHILIPS 1.500 €	PHÖNIX PACS 1.500 €	SIEMENS Healthineers 2.000 €	

Gestaltung: SMK design@ukw.de · 2024-03-19 · Titelbild: SciePro/stock.adobe.com

Uniklinikum Würzburg UK

Hybrid-Format
vor Ort und virtuell

Würzburger Symposium „Muskuloskelettale Radiologie“

Wirbelsäule: Degeneration, Entzündung, Tumor & Trauma

Freitag, 12. April – Samstag, 13. April 2024

Universitätsklinikum Würzburg
Hörsaal ZOM – Haus A1 – Ebene 0
Oberdürrbacher Straße 6
97080 Würzburg

Qualitätssicherung durch
Akademie für Fort- und Weiterbildung in der Radiologie

Institut für Diagnostische und Interventionelle Radiologie

Sehr geehrte Kolleginnen und Kollegen,

auch in diesem Jahr möchten wir Sie wieder herzlich zu unserer muskuloskelettalen Fortbildungsreihe nach Würzburg einladen. Am 12. und 13. April 2024 wird der Fokus unseres MSK-Symposiums erstmalig auf der bildgebenden Diagnostik der Wirbelsäule liegen.

Dem etablierten Konzept folgend werden wir uns zunächst mit der Sichtweise der klinischen Zuweiserinnen und Zuweiser auseinandersetzen und die wichtigsten chirurgischen, rheumatologischen und onkologischen Fragestellungen kennenlernen. Anschließend erläutern international renommierte Radiologinnen und Radiologen Lösungsansätze unter Einsatz verschiedener Bildgebungstechniken. Zum Abschluss des ersten Tages treffen wir uns im Weinkeller der zum UNESCO Weltkulturerbe zählenden Würzburger Residenz, wo wir bei Frankenwein Zeit für Diskussionen und einen geselligen Austausch haben werden.

Wie in den vergangenen Jahren bieten wir Interessierten als besonderes Highlight am Samstagvormittag die Möglichkeit, die Technik der direkten Arthrographie im Rahmen eines hands-on Workshops an Körperspendern zu erlernen.

Das MSK-Symposium wird wie im letzten Jahr im Hybridformat (Präsenz und Online) stattfinden. Die maximale Teilnehmerzahl für den Arthrographie-Kurs ist aus didaktischen Gründen begrenzt. Daher empfehlen wir insbesondere für diesen eine zeitnahe Anmeldung.

Wir freuen uns auf ein interessantes Symposium mit Ihnen!

Prof. Dr. Thorsten Bley Dr. Jan-Peter Grunz

Agenda – Freitag, 12. April 2024

Vormittagssession, 9.00 – 12.40 Uhr

I Degeneration

Moderation:
Dr. Silvia Herbold / Dr. Konstanze Guggenberger

9.00 Uhr	**Begrüßung** Prof. Dr. Thorsten Bley
9.10 Uhr	**Was der Neurochirurg wissen will** Dr. Silvia Herbold
9.30 Uhr	**Bandscheiben-Nomenklatur** Prof. Dr. Martin Mack
9.50 Uhr	**Spinalkanalstenosen** Prof. Dr. Rainer Schmitt
10.10 Uhr	**Periradikuläre Schmerztherapie** Prof. Dr. Alexandra Gersing
10.30 Uhr	**Kaffeepause / Diskussion**

II Entzündung

Moderation:
Prof. Dr. Michael Uder / Dr. Theresa Patzer

11.00 Uhr	**Was der Rheumatologe wissen will** Dr. Matthias Fröhlich
11.20 Uhr	**Spondylodiszitis** PD Dr. Paul Reidler
11.40 Uhr	**Axiale Spondylarthropathien** PD Dr. Torsten Diekhoff
12.00 Uhr	**Die kindliche Wirbelsäule** Prof. Dr. Simon Veldhoen
12.40 Uhr	**Mittagspause / Diskussion**

Nachmittagssession, 13.40 – 17.20 Uhr

III Tumor

Moderation:
Prof. Dr. Franziska Jundt / Prof. Dr. Karl-Friedrich Kreitner

13.40 Uhr	**Was die Onkologin wissen will** Prof. Dr. Franziska Jundt
14.00 Uhr	**Multiples Myelom** Dr. Annette Thurner
14.20 Uhr	**Veränderungen des Wirbelkörper-Knochenmarks** Prof. Dr. Rolf Janka
14.40 Uhr	**Intraspinale Raumforderungen** Prof. Dr. Mirko Pham
15.15 Uhr	**Kaffeepause / Diskussion**

IV Trauma

Moderation:
Prof. Dr. Rainer Meffert / Dr. Miriam Frenken

15.40 Uhr	**Was der Unfallchirurg wissen will** Dr. Timo Heintel
16.00 Uhr	**AO Spine: Wirbelsäulentrauma und Osteoporose** Dr. Karsten Luetkens
16.20 Uhr	**Technische Entwicklungen und Pitfalls in der Bildgebung** Dr. Jan-Peter Grunz
16.40 Uhr	**Die post- operative Wirbelsäule** Prof. Dr. Reto Sutter
17.20 Uhr	**Diskussion**

Gesellschaftsabend
ab 19.00 Uhr Residenz, Stückfasskeller
Residenzplatz 1, 97070 Würzburg

Agenda – Samstag, 13. April 2024

Vormittagssession, 11.00 – 14.00 Uhr
Achtung: Gesonderte Anmeldung erforderlich!

Hands-on Arthrographie-Kurs

Leitung: Prof. Dr. Rainer Schmitt
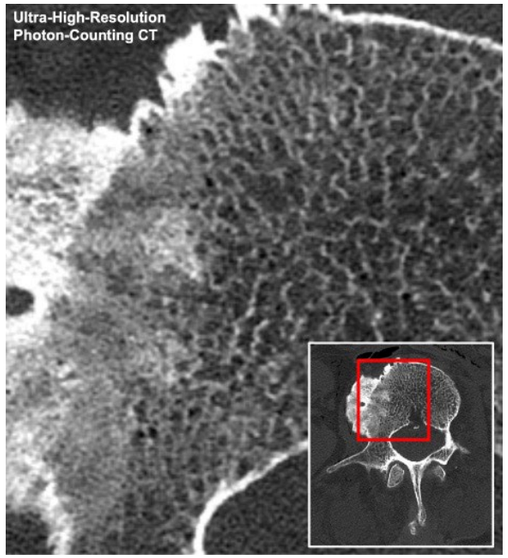
11.00 Uhr	**Theorie:** **Schulter, Hand** Prof. Dr. Rainer Schmitt
11.30 Uhr	**Theorie:** **Hüfte, Sprunggelenk** PD Dr. Paul Reidler
12.00 Uhr	**Praktische Übungen:** **Schulter, Hand** Prof. Dr. Rainer Schmitt
	Praktische Übungen: **Hüfte, Sprunggelenk** PD Dr. Paul Reidler